

OÚ Martinice

Od: Miloš Mládek [mladek.vzb@seznam.cz]
Odesláno: 9. prosince 2015 19:40
Komu: OÚ Martinice
Předmět: prodej cesty manželům Kynčlovým

Kategorie: Červená kategorie

žádám obecní úřad o poskytnutí informací dle zákona 106/1999 Sb.
o svobodném přístupu k informacím.
domnívám se, že některé pozemky z majetku obce byly prodány neoprávněně,
žádám o usnesení zastupitelstva, které o prodeji rozhodlo.

Mládek Miloš

_____ Informace od ESET Smart Security, verze virove databaze 12696 (20151209) _____

Tuto zprávu proveril ESET Smart Security.

<http://www.eset.cz>

≡



OBEC MARTINICE V KRKONOŠÍCH

Zveřejnění záměru obce.

Obec Martinice v Krkonoších zveřejňuje tímto svůj záměr
prodat ze svého majetku

- pozemkovou parcelu 450/9, trvalý travní porost, o výměře 66 m²,
- část parcely 429 (díl a), ostatní plocha, ostatní komunikace o výměře 54 m², dle geometrického plánu č.322-54/2006
- část parcely 1112 (díl b) ostatní plocha, ostatní komunikace o výměře 109 m², dle geometrického plánu č.322-54/2006
- parcelu 1113/2, ostatní plocha, ostatní komunikace o výměře 5 m², dle geometrického plánu č.322-54/2006

v k.ú. a obci Martinice v Krkonoších.



Leoš Mejvald
starosta

Martinice v Krkonoších dne 10.6.2008.

Vyvěšeno dne: 10.6.2008

Sejmuto dne:

25.6.2008

OBECNÍ ÚŘAD
MARTINICE V KRKONOŠÍCH
512 32



Obec Martinice v Krkonoších

Listina přítomných

na veřejném zasedání zastupitelstva obce
konaného dne 25.06.2008 v Martinicích v Krkonoších

Členové ZO:

1. BURYÁNKOVÁ Martina
2. DUCHÁČEK Bohumil
3. HAŠKOVÁ Lenka
4. JINDRA Jan ing.
5. KUČERA Jiří
6. MATERNA Leoš
7. MEJVALD Leoš
8. OŽDIAN Petr ing.
9. PAVLOUSEK Miloslav ing.
10. PĚNIČKA Petr ing.
11. RŮŽIČKA Miloš ing.
12. ŠIMŮNEK Daniel
13. ULLRICH Josef ml.
14. VANCL Josef ing.
15. VANCLOVÁ Petra

B
.....
Ducháček
.....
Hašková
.....

omluven

Jindra
.....
Kučera
.....

Materna
.....
Mejvald
.....

omluven

Oždian
.....
Pavloušek
.....

OMLUVEN

Pěnička
.....

Růžička
.....

Šimůnek
.....

Ullrich
.....

Vancl
.....

Hosté:

1.
2.
3.
4.

.....
.....
.....
.....

VÝKAZ DOSAVADNÍHO A NOVÉHO STAVU ÚDAJŮ KATASTRU NEMOVITOSTÍ

| Dosavadní stav | | | | Nový stav | | | | | | | | | | | | | |
|-------------------------------|----------------|----------------|----------------------|-------------------------------|----------------|----|----------------------|-----------------|----------------|----------------|---------------------|--|------------------------|----------------|--|-------|-------------------------|
| Označení pozemku parc. číslem | Výměra parcely | | Druh pozemku | Označení pozemku parc. číslem | Výměra parcely | | Druh pozemku | Typ stavby | Způsob využití | Způsob využití | Způsob určení výměr | Porovnání se stavem evidence právních vztahů | | | | | |
| | ha | m ² | | | Způsob využití | ha | | | | | | m ² | Způsob využití | Způsob využití | Díl přechází z pozemku označeného v katastru nemovitostí | | Číslo listu vlastnictví |
| | | | | | | | | | | | | katastru nemovitostí | dřívejší poz. evidenci | ha | m ² | | |
| st.92 | 1 | 98 | zast.pl. | st.92 | 1 | 95 | zast. pl. ost.pl. | č.p. rod.dům | | | 0 | | | | | | |
| | | | | 1113/4 | | 3 | ost.kom. | | | | 0 | st.92 | | 89 | | 3 | |
| 207 | 7 | 81 | zahrada | 207 | 7 | 57 | zahrada ost.pl. | | | | 0 | | | | | | |
| | | | | 1113/3 | | 24 | ost.kom. | | | | 0 | 207 | | 71 | | 24 | |
| 211 | 2 | 70 | zahrada | 211 | 2 | 44 | zahrada | | | | 0 | | | | | | |
| 213 | 10 | 03 | tr.porost ost.pl. | 213 | 9 | 06 | tr.porost ost.pl. | | | | 0 | | | | | | |
| 429 | 4 | 68 | ost.kom. | 429 | 4 | 14 | ost.kom. | | | | 0 | | | | | | |
| 456/2 | 4 | 54 | zahrada ost.pl. | 456/2 | 4 | 48 | zahrada ost.pl. | | | | 0 | | | | | | |
| 1112 | 11 | 86 | ost.kom. | 1112 | 1 | 63 | ost.kom. | | | | 0 | 429 | | 10001 | | 54 | a |
| | | | | | | | | | | | | 1112 | | 10001 | | 1 09 | b |
| | | | | | | | | | | | | | | | | 1 63 | |
| 1113 | 2 | 38 | ost.pl. ost.kom. | 1113/1 | 14 | 38 | ost.pl. ost.kom. | | | | 0 | 211 | | 89 | | 26 | d |
| | | | | | | | | | | | | 213 | | 89 | | 97 | f |
| | | | | | | | | | | | | 456/2 | | 89 | | 6 | c |
| | | | | | | | | | | | | 1112 | | 10001 | | 10 77 | g |
| | | | | | | | | | | | | 1113 | | 10001 | | 2 32 | e |
| | | | | | | | | | | | | | | | | 14 38 | |
| | | | | 1113/2 | | 5 | ost.pl. ost.kom. | | | | 0 | 1113 | | 10001 | | 5 | |
| | | | | 1113/5 | | 1 | ost.pl. ost.kom. | | | | 0 | 1113 | | 10001 | | 1 | |
| | 45 | 98 | | | 45 | 98 | | | | | | | | | | | |
| parcely dotčené vytyčením: | | | | | | | | | | | | | | | | | |
| 210 | 2 | 88 | zahrada | 210 | 2 | 88 | zahrada | | | | 0 | | | 71 | | | |
| 427/4 | 7 | 69 | tr.porost | 427/4 | 7 | 69 | tr.porost | | | | 0 | | | 259 | | | |
| 435/1 | 16 | 52 | tr.porost ost.pl. | 435/1 | 16 | 52 | tr.porost ost.pl. | | | | 0 | | | 328 | | | |
| 1116/1 | 67 | 24 | ost.kom. | 1116/1 | 67 | 24 | ost.kom. | | | | 0 | | | 10001 | | | |

Ověřuje se, že tato kopie souhlasí s geometrickým plánem.
Dne 11.4.2008 č. 21/2008

Dělit nebo scelovat pozemky lze jen na základě územního rozhodnutí, pokud podmínky pro ně nejsou stanoveny jiným rozhodnutím nebo opatřením.

GEOMETRICKÝ PLÁN

pro změnu hranice pozemku
rozdělení pozemku
průběh vytyčené hranice

Vyhotovil: GEOP v.o.s.
Jana Harracha 191
JILEMNICE

Číslo plánu: 322-54/2006

Okres: Semily

Obec: Martinice v Krkonoších

Katastrální území: Martinice v Krkonoších

Mapový list: V SXIII-8-12

Číslo způsobu určení výměr je určen podle §77 odst. 2 vyhlášky č. 26/2007 Sb.

osavadním vlastníkům pozemků byla poskytnuta možnost seznámit se terénu s průběhem navrhovaných nových hranic, které byly označeny předepsaným způsobem:

Náležitosti a přesnosti odpovídá právním předpisům.



Geometrický plán ověřil úředně oprávněný zeměměřický inženýr:

Ing. Petr Plichta

Dne 26.2.2008 Číslo 29/2008

Úředně oprávněný zeměměřický inženýr odpovídá za odbornou úroveň geometrického plánu, za dosažení předepsané přesnosti a za správnost a úplnost náležitostí podle právních předpisů.

Katastrální úřad, katastrální pracoviště souhlasí s očíslováním parcel.



Souhlas katastrálního úřadu, katastrálního pracoviště potvrdil:

Ing. Opluštil Michal

Dne 10-04-2008 Číslo 62/2008-631

Jeden prvopis geometrického plánu a předepsané přílohy jsou uloženy u katastrálního úřadu, katastrálního pracoviště.

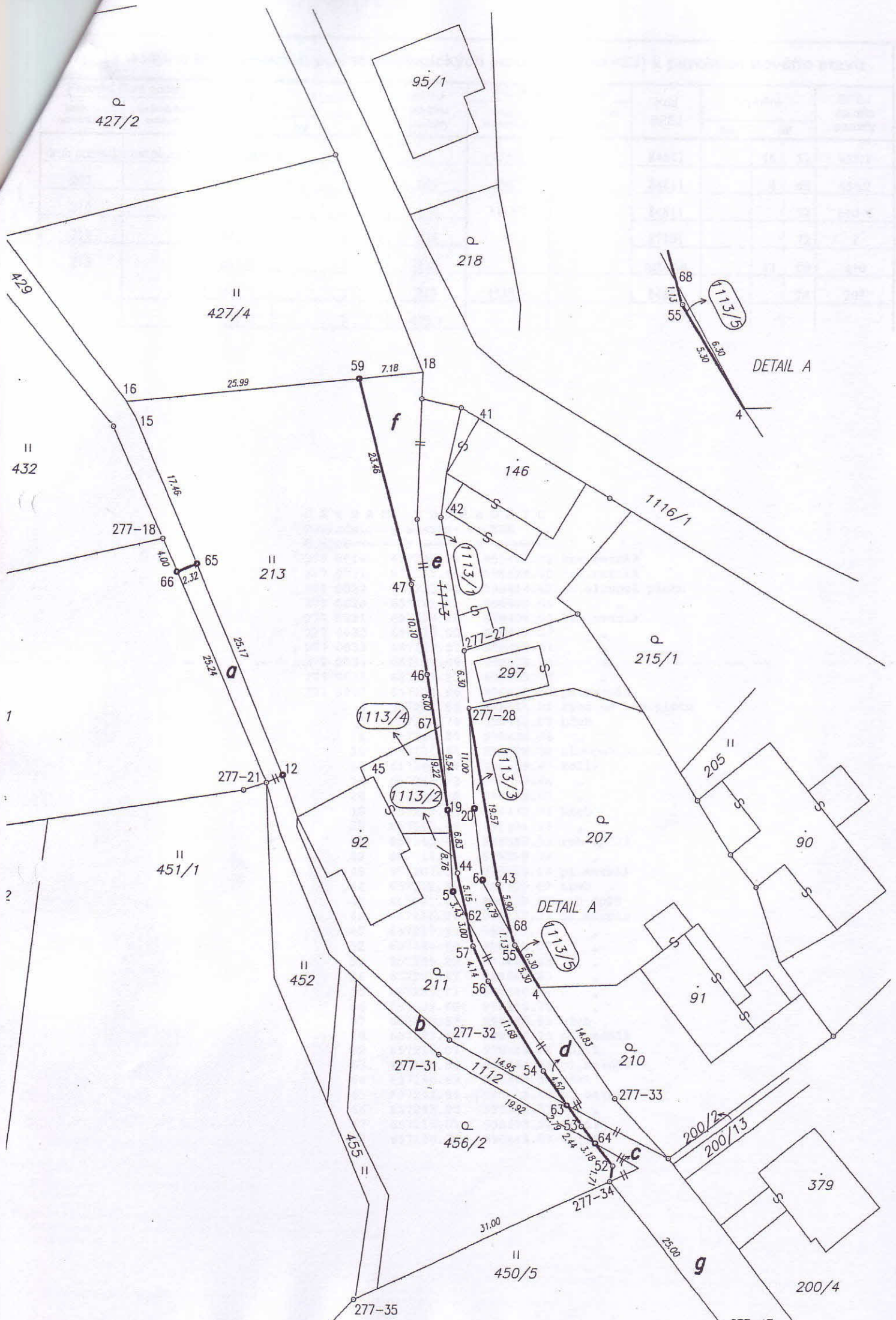

Q
427/2

95/1

Q
218

II
427/4

DETAIL A

429

II
432

16

25.99

59

18

f

41

146

1116/1

15

17.46

277-18

66

2.32

II
213

47

10.10

46

297

Q
215/1

65

25.17

25.24

277-21

12

1113/4

45

6.30

277-28

1113/3

Q
207

205

II
451/1

92

9.22

19

19.57

DETAIL A

90

1

2

II
452

8.76

5

5.15

3.23

3.00

1.74

57

62

68

5.90

1.31

91

277-31

14.95

54

11.88

14.85

4.82

Q
210

277-33

4.55

Q
456/2

19.92

2.79

2.44

3.18

1.71

52

200/2

200/13

277-32

11.88

54

14.85

4.82

63

53

64

11.88

14.85

379

277-35

II
450/5

31.00

25.00

g

200/4

277-47

Výkaz údajů o bonitovaných půdně ekologických jednotkách (BPEJ) k parcelám nového stavu

| Parcelní číslo podle | | Kód BPEJ | Výměra | | BPEJ na dílu parcely | Parcelní číslo podle | | Kód BPEJ | Výměra | | BPEJ na dílu parcely |
|---------------------------------|-----------------------|--------------|--------|----------------|----------------------|----------------------|-----------------------|----------|--------|----------------|----------------------|
| katastru nemovitostí | zjednodušené evidence | | ha | m ² | | katastru nemovitostí | zjednodušené evidence | | ha | m ² | |
| druh pozemku: ost.pl., zast.pl. | | -nebonitován | | | | | 435/1 | | 16 | 52 | 435/1 |
| 207 | | 84811 | 7 | 57 | 207 | | 456/2 | | 4 | 48 | 456/2 |
| 210 | | 84811 | 2 | 88 | 210 | | 1113/1 | | | 57 | c+d+f |
| 211 | | 84811 | 2 | 44 | 211 | | | 87101 | | | 72 |
| 213 | | 87101 | 4 | 29 | 213 | | nebonit | | 13 | 09 | g+e |
| | | 84811 | 4 | 77 | 213 | | 1113/3 | | | 24 | 207 |
| 427/4 | | 87101 | 7 | 69 | 427/4 | | | | | | |

S E Z N A M S O U Ř A D N I C

Souřadnicový systém: S-JTSK

Č.BODU===== Y ===== X =====

| | | | |
|----------|-----------|-----------|-------------------|
| 277 0018 | 657245.59 | 998402.72 | kam.mezník |
| 277 0021 | 657233.68 | 998429.40 | kam.mezník |
| 277 0027 | 657211.95 | 998414.68 | oc.sloupek plotu |
| 277 0028 | 657211.28 | 998420.95 | " |
| 277 0031 | 657214.18 | 998458.92 | kam.mezník |
| 277 0032 | 657213.00 | 998457.29 | " |
| 277 0033 | 657194.57 | 998463.61 | " |
| 277 0034 | 657194.99 | 998472.68 | " |
| 277 0035 | 657223.13 | 998485.68 | " |
| 277 0047 | 657178.96 | 998491.87 | pl.mezník |
| 4 | 657202.94 | 998451.35 | rýha na pod.plotu |
| 5 | 657212.74 | 998441.07 | hřeb |
| 6 | 657209.35 | 998439.94 | " |
| 12 | 657231.88 | 998428.58 | sloupek plotu |
| 15 | 657248.73 | 998389.40 | kolík |
| 16 | 657249.72 | 998387.66 | " |
| 18 | 657216.88 | 998383.93 | " |
| 19 | 657213.41 | 998432.36 | hřeb |
| 20 | 657210.48 | 998431.93 | " |
| 41 | 657210.49 | 998388.99 | roh čp123 |
| 42 | 657214.11 | 998399.32 | " |
| 43 | 657207.65 | 998440.16 | pl.mezník |
| 44 | 657212.26 | 998439.07 | hřeb |
| 45 | 657221.79 | 998428.62 | roh čp29 |
| 46 | 657216.04 | 998417.33 | pl.mezník |
| 47 | 657217.91 | 998407.42 | " |
| 52 | 657194.69 | 998471.00 | " |
| 53 | 657198.23 | 998466.63 | " |
| 54 | 657202.47 | 998460.63 | " |
| 55 | 657205.73 | 998446.87 | " |
| 56 | 657208.66 | 998450.75 | " |
| 57 | 657210.37 | 998446.99 | hřeb |
| 59 | 657223.91 | 998384.73 | pl.mezník |
| 62 | 657211.07 | 998444.08 | kolík |
| 63 | 657199.84 | 998464.35 | pl.mezník |
| 64 | 657196.69 | 998468.53 | hřeb |
| 65 | 657241.84 | 998405.43 | pl.mezník |
| 66 | 657243.96 | 998406.37 | " |
| 67 | 657215.01 | 998423.22 | kolík |
| 68 | 657206.02 | 998445.87 | kolík |